

FİNANSAL KURUMLAR BİRLİĞİ

**FİNANSAL KİRALAMA SEKTÖRÜ
İŞLEMLERİ ÖZET RAPORU**

30.09.2025



2025 III. DÖNEM VE 2024 III. DÖNEM VERİLER KARŞILAŞTIRMASI

İŞLEM HACMİ:

- 2025 Yılı III. Dönem İşlem Hacmi 2.077.766 bin USD olup, 2024 yılı III. Dönem İşlem Hacmi olan 1.437.690 bin USD' ye göre **%45** artmıştır. Bununla beraber, işlem hacmi artışını TL değerlendirirsek, büyümenin **%77** olarak gerçekleştiğini görüyoruz.

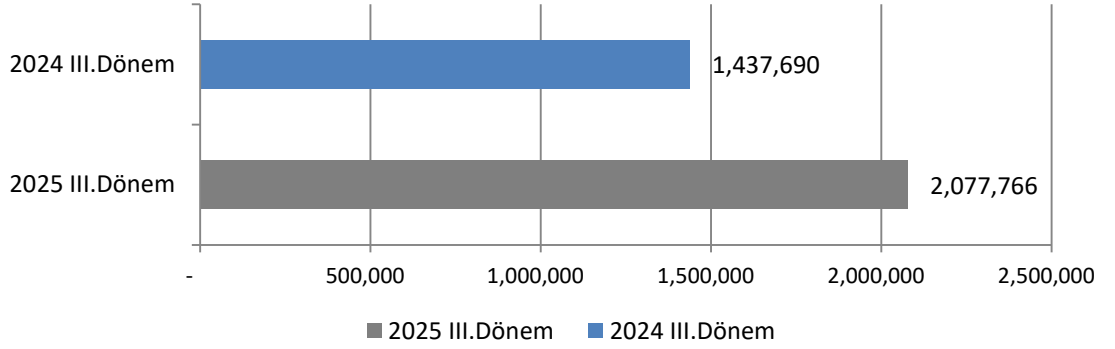

- 2025 Yılı 9 Aylık İşlem Hacmi 5.259.062 bin USD olup, 2024 yılı 9 Aylık İşlem Hacmi olan 3.764.245 bin USD' ye göre **%40** artmıştır. Bununla beraber, işlem hacmi artışını TL değerlendirirsek, büyümenin **%68** olarak gerçekleştiğini görüyoruz.

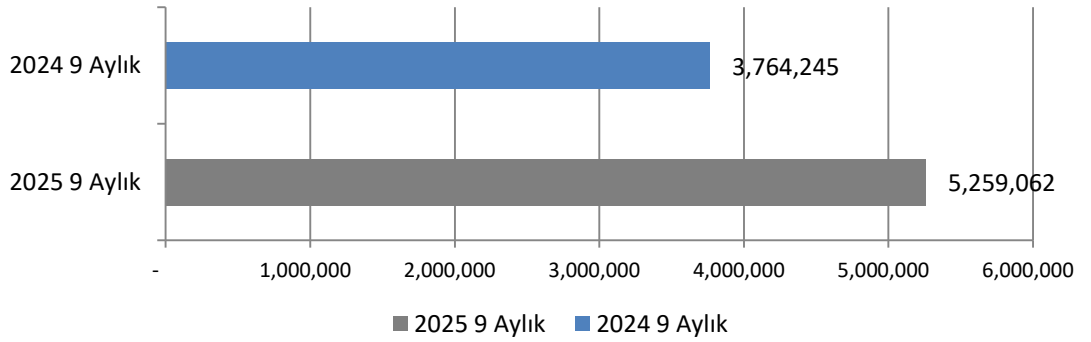

SÖZLEŞME ADEDİ:

- 2025 yılı 3. dönem sözleşme adedi 6.578, 2024 yılı aynı dönemde sözleşme adedi 7.246 olarak gerçekleşmiştir. %9 küçülme gerçekleşmiştir.

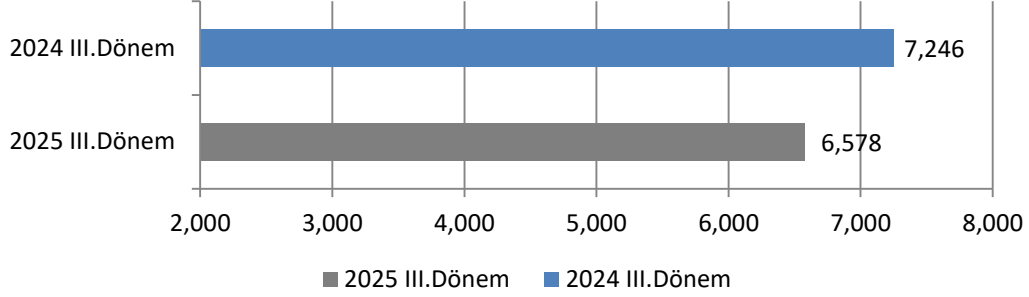

- 2025 yılı 9 aylık toplam sözleşme adedi 20.830, 2024 yılı aynı dönem sözleşme adedi 17.968 adet olarak gerçekleşmiştir. %16 büyüme gerçekleşmiştir.

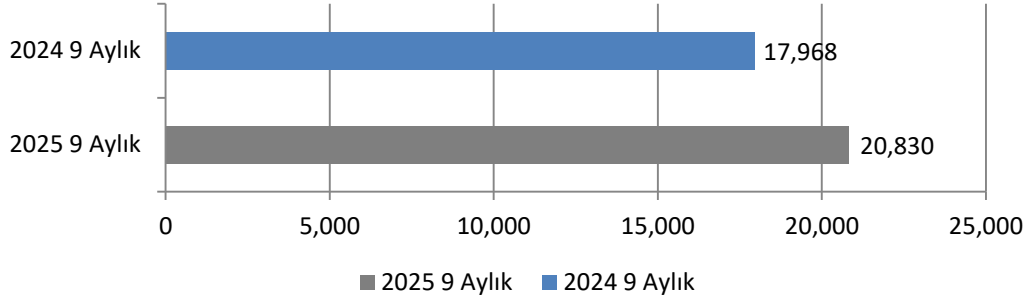

İŞLEM HACİMLERİ DÖNEMSEL KARŞILAŞTIRMASI

- 2025 Yılı III. Dönem ile 2024 Yılı III. Dönem Karşılaştırması**

İşlem Hacmi	2025 III. Dönem	2024 III. Dönem	Değişim
Bin TL	85.025.432	48.054.426	%77
Bin USD	2.077.766	1.437.690	%45
Sözleşme Adedi	6.578	7.246	-%9

- 2025 Yılı ile 2024 Yılı 9 Aylık Dönem Karşılaştırması**

İşlem Hacmi	2025	2024	Değişim
Bin TL	205.058.437	122.013.388	%68
Bin USD	5.259.062	3.764.245	%40
Sözleşme Adedi	20.830	17.968	%16

MAL GRUPLARI DAĞILIM YÜZDESİ

- Mal Gruplarının 2025 Yılı III. Dönem ve 2024 Yılı III. Dönem dağılım yüzdeleri aşağıdaki gibidir;

FİNANSAL KİRALAMA KONUSU VARLIKLAR	2025 III. Dönem Dağılımı	2024 III. Dönem Dağılımı
İŞ VE İNŞAAT MAKİNELERİ	26.6%	28.9%
GAYRİMENKUL	16.3%	20.8%
KARAYOLU TAŞITLARI	16.3%	15.1%
DİĞER MAKİNE VE EKİPMANLAR	10.0%	7.5%
YENİLENEBİLİR KAYNAKLI ELEKTRİK ENERJİSİ ÜRETİM EKİPMANLARI	8.5%	7.1%
METAL İŞLEME MAKİNELERİ	5.6%	6.9%
TEKSTİL MAKİNELERİ	3.5%	2.2%
BİLGİ İŞLEM VE BÜRO SİSTEMLERİ	2.5%	0.7%
PLASTİK İŞLEME MAKİNELERİ	1.8%	1.8%
ELEKTRONİK VE OPTİK CİHAZLAR	1.8%	0.3%
HAVAYOLU ULAŞIM ARAÇLARI	1.5%	2.6%
SAĞLIK SEKTÖRÜ VE ESTETİK EKİPMANLARI	1.4%	1.2%
GEMİLER VE SUDA YÜZEN TAŞIT VE ARAÇLAR	1.4%	0.2%
MATBAACILIK VE KAĞIT İŞLEME MAKİNELERİ	1.4%	1.1%
TARIM VE HAYVANCILIK MAKİNELERİ	1.3%	1.5%
TURİZM EKİPMANLARI	0.2%	0.2%
DEMİRYOLU ULAŞIM ARAÇLARI	0.0%	1.5%
YENİLENEMEYEN KAYNAKLI ELEKTRİK ENERJİSİ ÜRETİM EKİPMANLARI	0.0%	0.3%
DÖNEM İÇİNDE AKTİFLEŞEN YATIRIM TUTARI	100%	100%

- Mal Gruplarının 2025 ve 2024 yılları 9 Aylık dağılım yüzdeleri aşağıdaki gibidir;

FİNANSAL KİRALAMA KONUSU VARLIKLAR	2025 III. Dönem Dağılımı	2024 III. Dönem Dağılımı
İŞ VE İNŞAAT MAKİNELERİ	30.7%	30.4%
KARAYOLU TAŞITLARI	17.0%	20.7%
GAYRİMENKUL	16.3%	15.8%
DİĞER MAKİNE VE EKİPMANLAR	9.2%	7.6%
YENİLENEBİLİR KAYNAKLI ELEKTRİK ENERJİSİ ÜRETİM EKİPMANLARI	6.8%	5.0%
METAL İŞLEME MAKİNELERİ	6.2%	7.4%
TEKSTİL MAKİNELERİ	3.3%	2.4%
PLASTİK İŞLEME MAKİNELERİ	1.6%	1.6%
BİLGİ İŞLEM VE BÜRO SİSTEMLERİ	1.5%	0.9%
TARIM VE HAYVANCILIK MAKİNELERİ	1.5%	2.2%
SAĞLIK SEKTÖRÜ VE ESTETİK EKİPMANLARI	1.4%	1.2%
MATBAACILIK VE KAĞIT İŞLEME MAKİNELERİ	1.1%	1.1%
ELEKTRONİK VE OPTİK CİHAZLAR	1.0%	0.5%
GEMİLER VE SUDA YÜZEN TAŞIT VE ARAÇLAR	0.8%	0.4%
HAVAYOLU ULAŞIM ARAÇLARI	0.7%	1.8%
ENERJİ VERİMLİLİĞİ EKİPMANLARI	0.6%	0.0%
TURİZM EKİPMANLARI	0.3%	0.3%
YENİLENEMEYEN KAYNAKLI ELEKTRİK ENERJİSİ ÜRETİM EKİPMANLARI	0.0%	0.2%
DEMİRYOLU ULAŞIM ARAÇLARI	0.0%	0.6%
DÖNEM İÇİNDE AKTİFLEŞEN YATIRIM TUTARI	100%	100%

2025 YILI III. DÖNEM VE 2024 YILI III. DÖNEM
EN BÜYÜK PAYA SAHİP MAL GRUPLARI

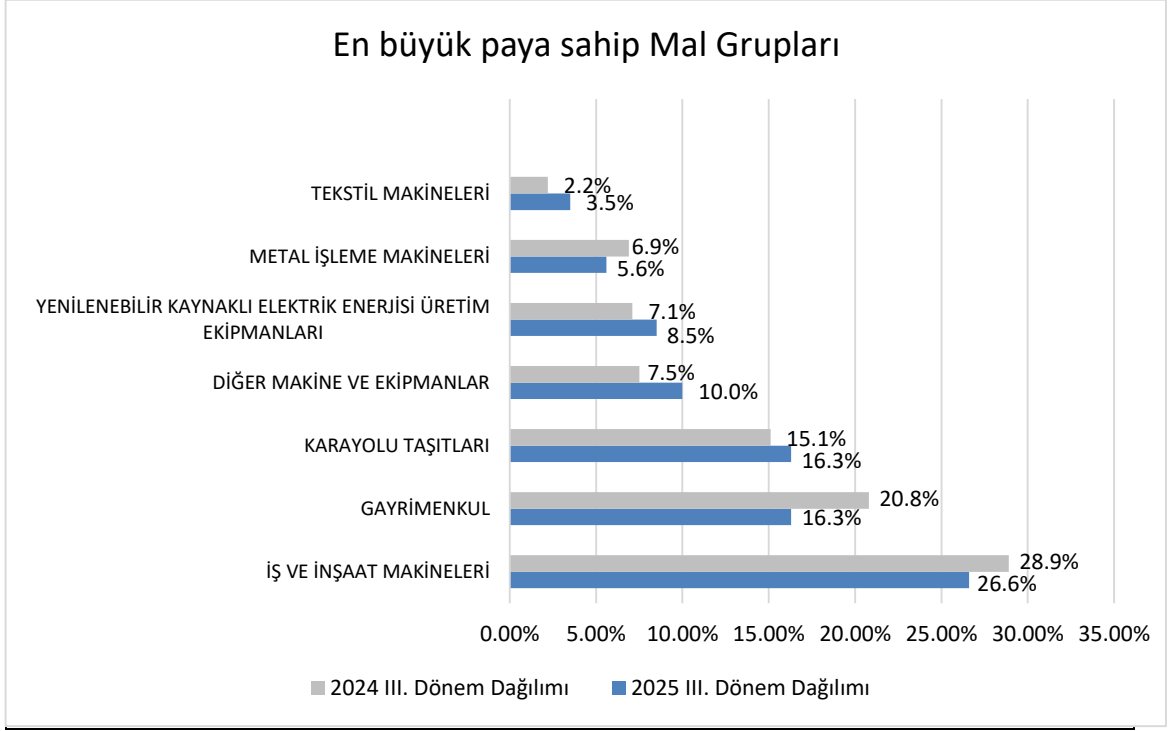

2025 YILI VE 2024 YILI 9 AYLIK
EN BÜYÜK PAYA SAHİP MAL GRUPLARI

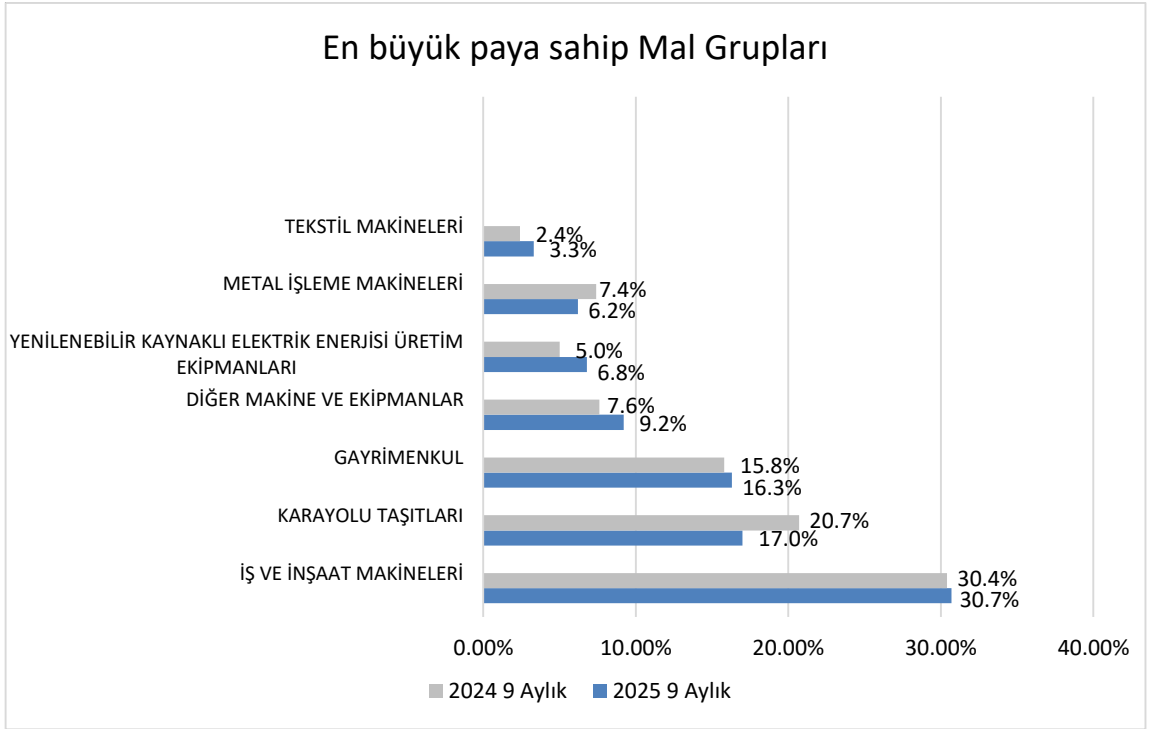

MAL GRUPLARININ 2025 III. DÖNEM İLE 2024 III. DÖNEM KARŞILAŞTIRMASI(BİN USD)

FİNANSAL KİRALAMA KONUSU VARLIKLAR	2025 III. Dönem Dağılımı	2024 III. Dönem Dağılımı	DEĞİŞİM %
İŞ VE İNŞAAT MAKİNELERİ	554,744	414,386	34%
GAYRİMENKUL	339,515	298,464	14%
KARAYOLU TAŞITLARI	331,849	218,206	52%
DİĞER MAKİNE VE EKİPMANLAR	205,710	107,337	92%
YENİLENEBİLİR KAYNAKLI ELEKTRİK ENERJİSİ ÜRETİM EKİPMANLARI	177,331	103,658	71%
METAL İŞLEME MAKİNELERİ	116,908	99,284	18%
TEKSTİL MAKİNELERİ	74,044	31,812	133%
BİLGİ İŞLEM VE BÜRO SİSTEMLERİ	51,884	9,301	458%
PLASTİK İŞLEME MAKİNELERİ	37,551	26,359	42%
ELEKTRONİK VE OPTİK CİHAZLAR	36,547	4,233	763%
HAVAYOLU ULAŞIM ARAÇLARI	30,496	37,258	-18%
SAĞLIK SEKTÖRÜ VE ESTETİK EKİPMANLARI	30,077	17,577	71%
GEMİLER VE SUDA YÜZEN TAŞIT VE ARAÇLAR	29,830	3,236	822%
MATBAACILIK VE KAĞIT İŞLEME MAKİNELERİ	29,670	16,199	83%
TARIM VE HAYVANCILIK MAKİNELERİ	27,607	20,926	32%
TURİZM EKİPMANLARI	3,927	2,921	34%
DEMİRYOLU ULAŞIM ARAÇLARI	63	21,601	-100%
YENİLENEMEYEN KAYNAKLI ELEKTRİK ENERJİSİ ÜRETİM EKİPMANLARI	12	4,934	-100%
ENERJİ VERİMLİLİĞİ EKİPMANLARI	0	0	0%
Toplam İşlem Hacmi	2,077,766	1,437,690	45%
İŞLEM ADEDİ	6,578	7,246	-9%

MAL GRUPLARININ 2025 İLE 2024 YILI 9 AYLIK KARŞILAŞTIRMASI(BİN USD)

FİNANSAL KİRALAMA KONUSU VARLIKLAR	2025 III. Dönem Dağılımı	2024 III. Dönem Dağılımı	DEĞİŞİM %
İŞ VE İNŞAAT MAKİNELERİ	1,626,103	1,147,713	42%
KARAYOLU TAŞITLARI	886,721	785,808	13%
GAYRİMENKUL	853,366	591,063	44%
DİĞER MAKİNE VE EKİPMANLAR	481,267	279,853	72%
YENİLENEBİLİR KAYNAKLI ELEKTRİK ENERJİSİ ÜRETİM EKİPMANLARI	359,218	188,230	91%
METAL İŞLEME MAKİNELERİ	326,975	280,145	17%
TEKSTİL MAKİNELERİ	174,272	89,267	95%
PLASTİK İŞLEME MAKİNELERİ	82,951	60,001	38%
BİLGİ İŞLEM VE BÜRO SİSTEMLERİ	78,714	32,226	144%
TARIM VE HAYVANCILIK MAKİNELERİ	78,267	81,554	-4%
SAĞLIK SEKTÖRÜ VE ESTETİK EKİPMANLARI	72,556	45,270	60%
MATBAACILIK VE KAĞIT İŞLEME MAKİNELERİ	59,275	40,017	48%
ELEKTRONİK VE OPTİK CİHAZLAR	52,818	18,185	190%
GEMİLER VE SUDA YÜZEN TAŞIT VE ARAÇLAR	40,649	16,802	142%
HAVAYOLU ULAŞIM ARAÇLARI	34,838	69,233	-50%
ENERJİ VERİMLİLİĞİ EKİPMANLARI	33,817	0	0%
TURİZM EKİPMANLARI	14,365	10,869	32%
YENİLENEMEYEN KAYNAKLI ELEKTRİK ENERJİSİ ÜRETİM EKİPMANLARI	2,633	5,701	-54%
DEMİRYOLU ULAŞIM ARAÇLARI	257	22,308	-99%
Toplam İşlem Hacmi	5,259,062	3,764,245	40%
İŞLEM ADEDİ	20,830	17,968	16%

FİNANSAL KİRALAMA İŞLEMLERİNİN SEKTÖRLERE GÖRE DAĞILIMI

- Sektörel Dağılımın 2025 Yılı III. Dönem ve 2024 Yılı III. Dönem karşılaştırması aşağıdaki gibidir;

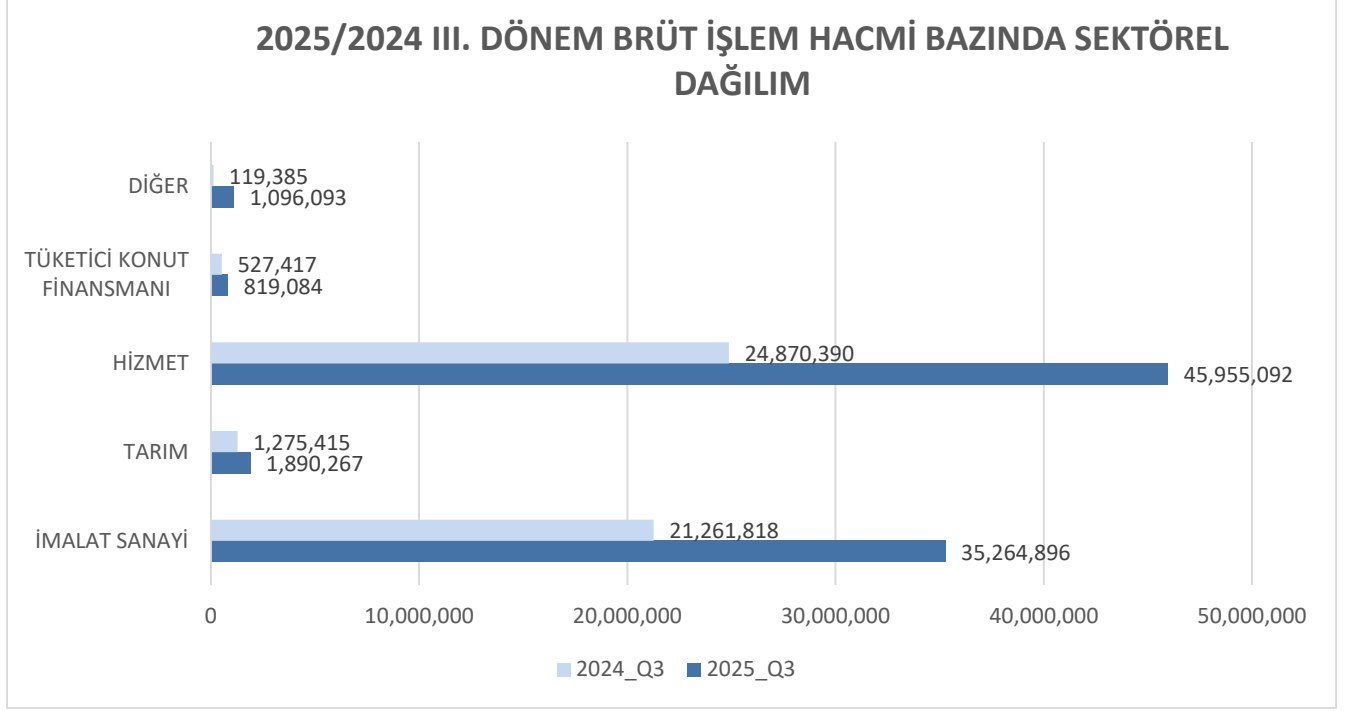

- Bu dönemde "İmalat Sanayi" sektöründe %66 oranında büyüme, "Hizmet" sektöründe ise %85 civarında büyüme yaşanmıştır.

Bin TL

	İMALAT SANAYİ	TARIM	HİZMET	TÜKETİCİ KONUT FİNANSMANI	DİĞER	TOPLAM
2025_Q3	35,264,896	1,890,267	45,955,092	819,084	1,096,093	85,025,432
2024_Q3	21,261,818	1,275,415	24,870,390	527,417	119,385	48,054,426
Büyüme	66%	48%	85%	55%	818%	77%
2025_Q3	41%	2%	54%	1%	1%	100%
2024_Q3	44%	3%	52%	1%	0%	100%

FİNANSAL KİRALAMA İŞLEMLERİNİN SEKTÖRLERE GÖRE DAĞILIMI

- Sektörel Dağılımın 2025 Yılı 9 Aylık ve 2024 Yılı 9 Aylık karşılaştırması aşağıdaki gibidir;

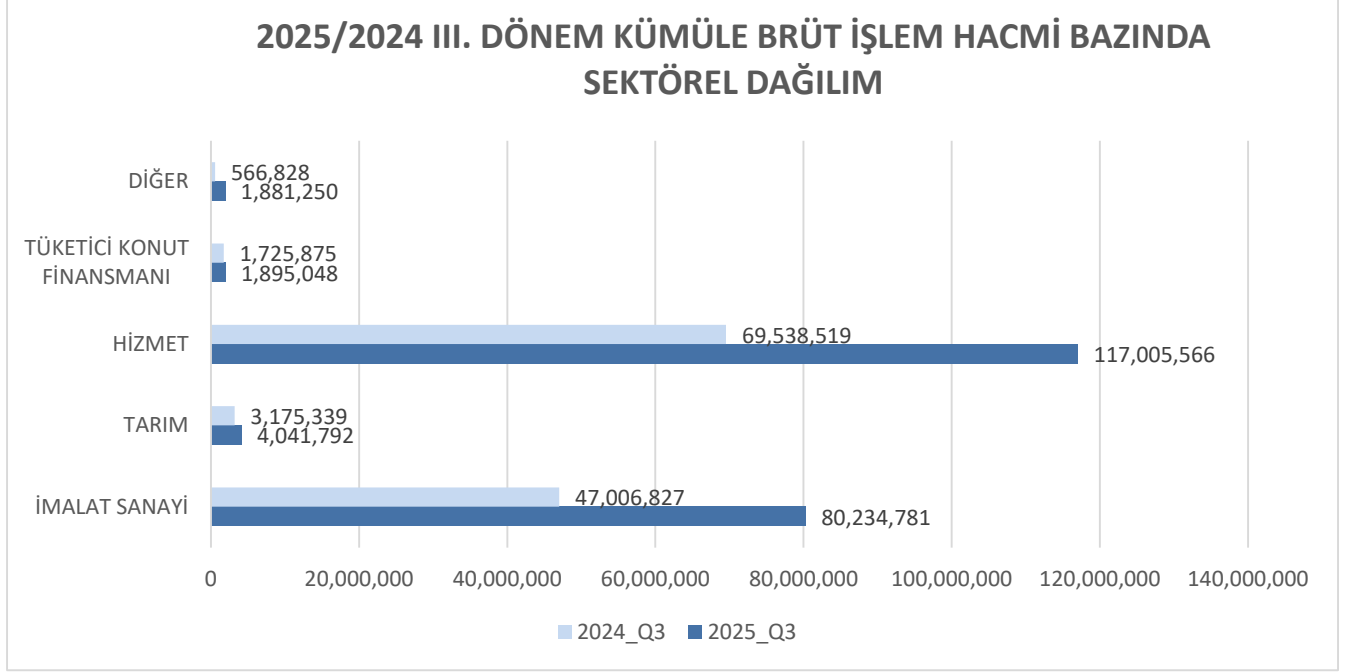

- Bu dönemde "İmalat Sanayi" sektörü'nde %71 büyüme, "Hizmet" sektöründe %68 civarında büyüme yaşanmıştır.

Bin TL

	İMALAT SANAYİ	TARIM	HİZMET	TÜKETİCİ KONUT FİNANSMANI	DİĞER	TOPLAM
2025_Q3	80,234,781	4,041,792	117,005,566	1,895,048	1,881,250	205,058,437
2024_Q3	47,006,827	3,175,339	69,538,519	1,725,875	566,828	122,013,388
Büyüme	71%	27%	68%	10%	232%	68%
2025_Q3	39%	2%	57%	1%	1%	100%
2024_Q3	39%	3%	57%	1%	0%	100%

**FKB ÜYESİ FİNANSAL KİRALAMA ŞİRKETLERİNİN
FİNANSAL KİRALAMA İŞLEMLERİNİN SEKTÖRLERE GÖRE DAĞILIM İCMALİ
2025 YILI III.DÖNEM SEKTÖR VERİLERİ**

DÖNEMİ 01.07.2025-30.09.2025							
	İşlem Adedi	BRÜT İŞLEM HACMİ Bin TL	BRÜT İŞLEM HACMİ PAY	KİRA ALACAĞI Bin TL	KİRA ALACAĞI PAY	BRÜT İŞLEM HACMİ Bin USD	BRÜT İŞLEM HACMİ Bin EUR
SÖZLEŞME ADEDİ	6,578						
TARIM	156	1,890,267	2.2%	2,156,991	2.08%	46,331	39,807
TARIM,HAYVANCILIK,ORMANCILIK	148	1,746,813	2.1%	1,994,363	1.93%	42,822	36,775
BALIKÇILIK	8	143,454	0.2%	162,628	0.16%	3,509	3,032
İMALAT SANAYİ	2,513	35,264,896	41.5%	42,217,094	40.80%	862,192	743,284
ENERJİ ÜRETEN MADENLERİN ÇIKARILMASI	30	738,143	0.9%	896,423	0.87%	18,159	15,924
ENERJİ ÜRETMEYEN MADENLERİN ÇIKARILMASI	100	1,571,175	1.8%	2,194,457	2.12%	38,238	32,964
GIDA,MEŞRUBAT VE TÜTÜN SANAYİ	478	3,695,732	4.3%	4,232,931	4.09%	90,394	78,814
TEKSTİL VE TEKSTİL ÜRÜNLERİ SANAYİ	250	5,116,367	6.0%	5,848,434	5.65%	119,747	104,878
DERİ VE DERİ ÜRÜNLERİ SANAYİ	6	55,161	0.1%	63,293	0.06%	1,345	1,161
AĞAÇ VE AĞAÇ ÜRÜNLERİ SANAYİ	69	290,272	0.3%	339,324	0.33%	7,108	6,200
KAĞIT VE KAĞIT ÜRÜNLERİ BASIM SAN.	65	3,563,079	4.2%	4,117,281	3.98%	89,573	74,643
NÜKLEER YAKIT,PETROL,ÜR.KÖMÜR ÜR.SAN.	10	51,371	0.1%	59,461	0.06%	1,261	1,081
KİMYA VE KİMYA ÜRÜNLERİ İLE SENTETİK LİF SAN.	420	1,133,822	1.3%	965,108	0.93%	28,054	24,134
KAUÇUK VE PLASTİK ÜRÜNLERİ SANAYİ	159	2,404,339	2.8%	2,880,267	2.78%	57,570	51,334
DİĞER METAL DIŞI MADENLER SANAYİ	117	2,125,926	2.5%	2,556,184	2.47%	50,222	43,945
METAL ANA SANAYİİ VE İŞLENMİŞ MADDE ÜRETİMİ	257	4,269,385	5.0%	4,991,482	4.82%	105,914	89,836
MAKİNA VE TECHİZAT SANAYİ	168	1,632,975	1.9%	1,925,723	1.86%	40,232	34,849
ELEKTRİK VE OPTİK ALETLER SAN.	86	1,555,751	1.8%	1,775,010	1.72%	39,036	33,190
ULAŞIM ARAÇLARI SANAYİ	113	1,502,973	1.8%	1,786,662	1.73%	37,521	32,490
BAŞKA YERLERDE SINIFLANDIRILMAMIŞ İMALAT SAN.	142	1,544,051	1.8%	1,862,768	1.80%	38,576	32,745
ELEKTRİK GAZ VE SU KAYNAKLARI	43	4,014,376	4.7%	5,722,286	5.53%	99,241	85,097
HİZMET	3,541	45,955,092	54.0%	56,857,466	54.94%	1,121,660	957,716
İNŞAAT	1,584	23,666,733	27.8%	28,337,890	27.38%	566,025	480,520
TOPTAN VE PER.TİC.MOT.AR.SERV.HZM.	670	7,482,264	8.8%	9,460,819	9.14%	189,030	162,215
OTEL VE RESTORANLAR(TURİZM)	132	1,324,883	1.6%	1,692,155	1.64%	32,868	29,164
TAŞIMACILIK DEPOLAMA VE HABERLEŞME	321	4,903,033	5.8%	6,914,924	6.68%	123,852	104,464
FİNANSAL ARACILIK	168	523,005	0.6%	423,824	0.41%	13,073	11,319
a) Parasal Kurumlar	105	295,857	0.3%	207,198	0.20%	7,471	6,508
b) Diğer Finansal Araçlar	63	227,147	0.3%	216,625	0.21%	5,602	4,812
EMLAK KOM.KİRALAMA VE İŞL.FAALİTYERİ	369	5,239,477	6.2%	6,372,448	6.16%	127,885	110,629
SAVUNMA VE KAMU YÖNETİMİ ZORUNLU SOS.GÜV.	5	103,583	0.1%	146,695	0.14%	2,559	2,187
EĞİTİM	18	48,194	0.1%	67,127	0.06%	1,175	1,118
SAĞLIK VE SOSYAL HİZMETLER	116	1,875,954	2.2%	2,526,497	2.44%	45,830	39,202
DİĞER TOPLUMSAL SOS.VE KİŞİSEL HİZMETLER	155	774,253	0.9%	897,885	0.87%	19,026	16,224
İŞÇİ ÇALIŞTIRAN ÖZEL KİŞİLER	3	13,712	0.0%	17,203	0.02%	337	517
ULUSLAR ARASI ÖRGÜT VE KURULUŞLAR	0	0	0.0%	0	0.00%	0	158
TÜKETİCİ KONUT FİNANSMANI	172	819,084	1.0%	879,606	0.85%	19,738	16,836
DİĞER	196	1,096,093	1.3%	1,369,572	1.32%	27,845	23,924
GENEL TOPLAM	6,578	85,025,432	100.0%	103,480,728	100%	2,077,766	1,781,567

FKB ÜYESİ FİNANSAL KİRALAMA ŞİRKETLERİNİN
FİNANSAL KİRALAMA İŞLEMLERİNİN SEKTÖRLERE GÖRE DAĞILIM İÇMALI
2025 YILI 9 AYLIK SEKTÖR VERİLERİ

DÖNEMİ 01.01.2025-30.09.2025							
SÖZLEŞME ADEDİ	İşlem Adedi	BRÜT İŞLEM HACMİ Bin TL	BRÜT İŞLEM HACMİ PAY	KİRA ALACAĞI Bin TL	KİRA ALACAĞI PAY	BRÜT İŞLEM HACMİ Bin USD	BRÜT İŞLEM HACMİ Bin EUR
20,830	455	4,041,792	2.0%	4,703,415	1.87%	103,884	92,984
TARIM	436	3,848,859	1.9%	4,479,838	1.78%	99,045	88,722
TARIM,HAYVANCILIK,ORMANCILIK	19	192,933	0.1%	223,577	0.09%	4,839	4,263
İMALAT SANAYİ	5,952	80,234,781	39.1%	97,171,017	38.68%	2,058,740	1,842,405
ENERJİ ÜRETEN MADENLERİN ÇIKARILMASI	90	2,682,310	1.3%	3,230,354	1.29%	68,223	60,467
ENERJİ ÜRETMEYEN MADENLERİN ÇIKARILMASI	271	3,557,544	1.7%	4,468,198	1.78%	90,492	80,081
GIDA,MEŞRUBAT VE TÜTÜN SANAYİ	913	6,848,758	3.3%	8,316,635	3.31%	174,674	156,871
TEKSTİL VE TEKSTİL ÜRÜNLERİ SANAYİ	609	12,737,014	6.2%	14,783,786	5.89%	322,250	291,673
DERİ VE DERİ ÜRÜNLERİ SANAYİ	16	274,133	0.1%	326,948	0.13%	7,455	6,477
AĞAÇ VE AĞAÇ ÜRÜNLERİ SANAYİ	178	753,838	0.4%	952,209	0.38%	19,447	17,491
KAĞIT VE KAĞIT ÜRÜNLERİ BASIM SAN.	166	4,645,161	2.3%	5,522,622	2.20%	118,363	101,114
NÜKLEER YAKIT,PETROL,ÜR.KÖMÜR ÜR.SAN.	50	462,716	0.2%	695,501	0.28%	12,024	10,781
KİMYA VE KİMYA ÜRÜNLERİ İLE SENTETİK LİF SAN.	557	2,582,777	1.3%	2,754,780	1.10%	66,589	59,413
KAUÇUK VE PLASTİK ÜRÜNLERİ SANAYİ	384	5,007,362	2.4%	6,173,684	2.46%	126,783	114,818
DİĞER METAL DIŞI MADENLER SANAYİ	325	4,262,758	2.1%	5,016,925	2.00%	106,911	95,665
METAL ANA SANAYİİ VE İŞLENMİŞ MADDE ÜRETİMİ	793	11,520,981	5.6%	13,855,200	5.52%	301,033	271,010
MAKİNA VE TECHİZAT SANAYİ	461	5,824,463	2.8%	6,953,092	2.77%	153,033	139,449
ELEKTRİK VE OPTİK ALETLER SAN.	251	2,680,774	1.3%	3,190,030	1.27%	69,131	60,504
ULAŞIM ARAÇLARI SANAYİ	375	4,721,552	2.3%	5,847,246	2.33%	123,402	111,992
BAŞKA YERLERDE SINIFLANDIRILMAMIŞ İMALAT SAN.	384	3,465,941	1.7%	4,258,288	1.70%	90,558	81,066
ELEKTRİK GAZ VE SU KAYNAKLARI	129	8,206,699	4.0%	10,825,520	4.31%	208,374	183,531
HİZMET	10,267	117,005,566	57.1%	144,841,942	57.66%	3,000,135	2,672,482
İNŞAAT	5,177	57,786,168	28.2%	68,560,715	27.29%	1,472,569	1,314,563
TOPTAN VE PER.TİC.MOT.AR.SERV.HZM.	1,785	18,469,666	9.0%	23,786,305	9.47%	480,247	428,538
OTEL VE RESTORANLAR(TURİZM)	348	3,678,078	1.8%	4,538,863	1.81%	94,661	85,146
TAŞIMACILIK DEPOLAMA VE HABERLEŞME	799	10,800,268	5.3%	14,581,589	5.80%	279,095	245,648
FİNANSAL ARACILIK	390	2,148,837	1.0%	2,146,780	0.85%	55,300	48,978
a) Parasal Kurumlar	226	977,870	0.5%	947,760	0.38%	25,144	22,220
b) Diğer Finansal Araçlar	164	1,170,966	0.6%	1,199,020	0.48%	30,157	26,758
EMLAK KOM.KİRALAMA VE İŞL.FAALİTYERİ	1,054	16,755,217	8.2%	21,031,798	8.37%	428,428	378,979
SAVUNMA VE KAMU YÖNETİMİ ZORUNLU SOS.GÜV.	20	281,608	0.1%	379,666	0.15%	7,235	6,441
EĞİTİM	61	837,244	0.4%	1,387,061	0.55%	22,025	20,376
SAĞLIK VE SOSYAL HİZMETLER	305	4,333,362	2.1%	6,001,028	2.39%	111,009	98,949
DİĞER TOPLUMSAL SOS.VE KİŞİSEL HİZMETLER	321	1,726,680	0.8%	2,198,720	0.88%	44,371	39,530
İŞÇİ ÇALIŞTIRAN ÖZEL KİŞİLER	7	188,440	0.1%	229,417	0.09%	5,194	5,176
ULUSLAR ARASI ÖRGÜT VE KURULUŞLAR	0	0	0.0%	0	0.00%	1	158
TÜKETİCİ KONUT FİNANSMANI	3,811	1,895,048	0.9%	2,038,379	0.81%	47,934	42,578
DİĞER	345	1,881,250	0.9%	2,435,968	0.97%	48,369	42,258
GENEL TOPLAM	20,830	205,058,437	100.0%	251,190,721	100%	5,259,062	4,692,709

GENEL BİLGİLER DÖNEMSEL KARŞILAŞTIRMASI

- 2025 Yılı ile 2024 Yılı 9 Aylık Karşılaştırması

	2025	2024	Büyüme
Şirket Sayısı	20	19	%5,3
Çalışan Sayısı	1.407	1.296	%8,6
Müşteri Sayısı	51.319	38.898	%31,9
Şube Sayısı	117	115	%1,7

Grafik 1- Çalışan Sayısı ve Çalışan Başına Karlılık

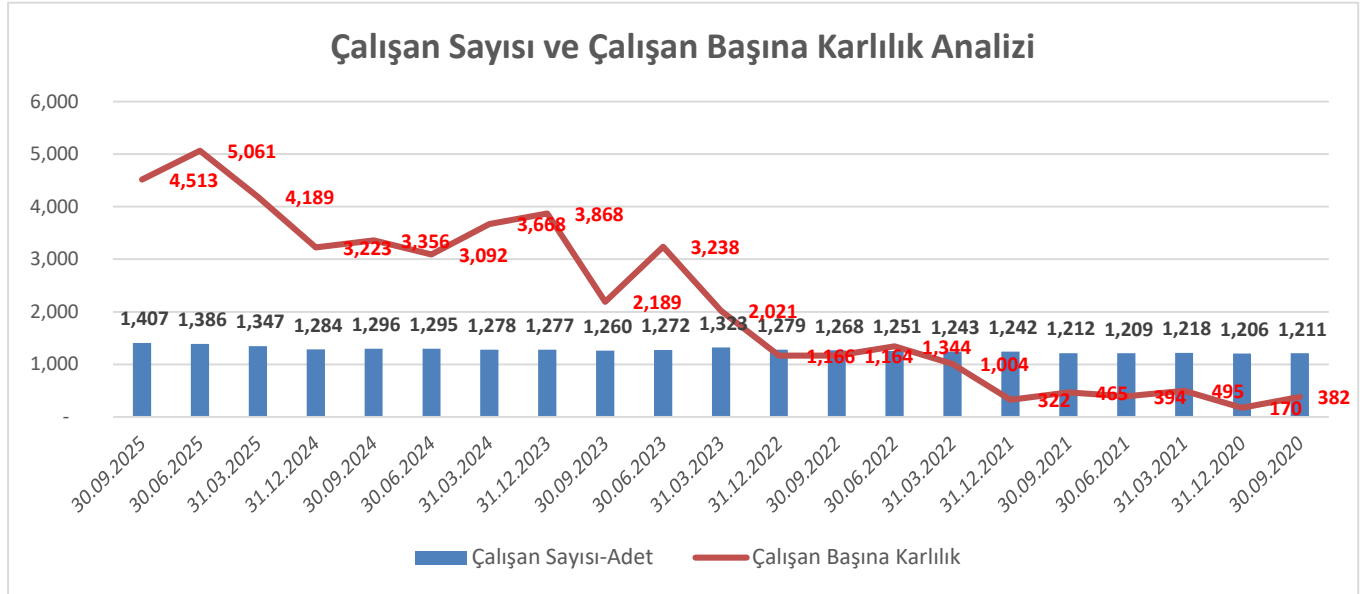
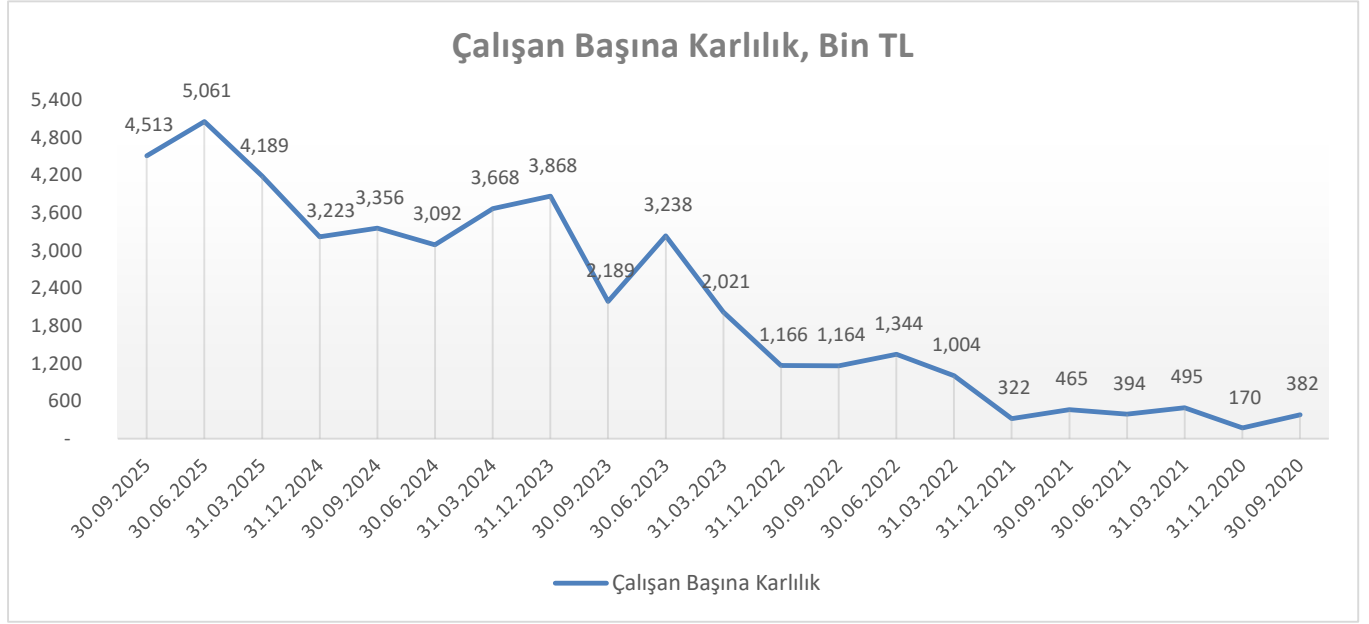

Geçtiğimiz 5 yıl boyunca çalışan sayısı ve çalışan başına karlılık oranları dönemlere göre değişim göstermektedir.

Grafik 2- Çalışan Sayısı ve Çalışan Başına İşlem Hacmi

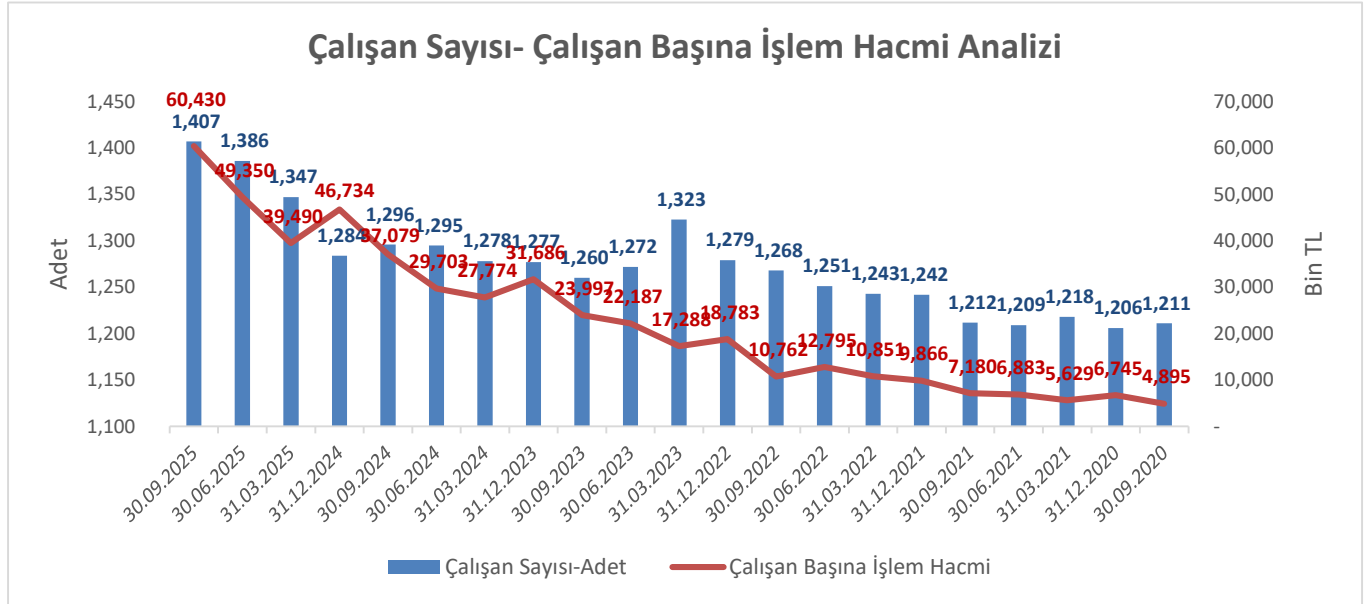
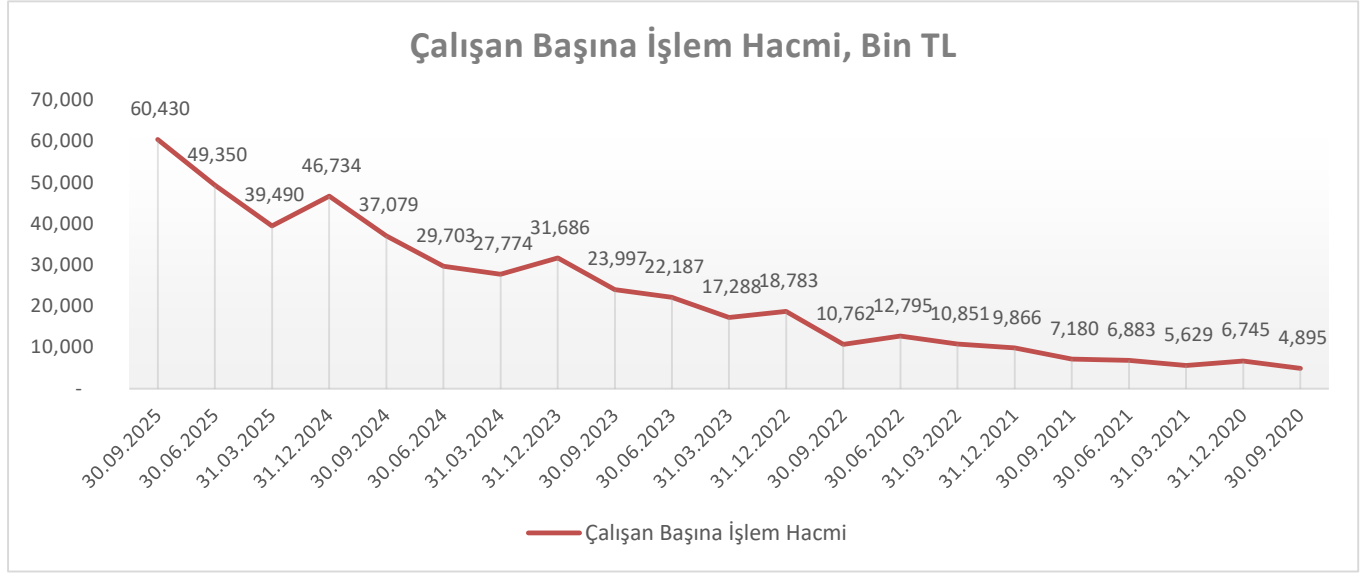

Sektörde 2020 3. çeyrekte bu yana çalışan sayıları ve çalışan başına işlem hacmi oranları dönem dönem değişim göstermektedir.

Grafik 3- Müşteri Sayıları ve Müşteri Başına Karlılık Analizi

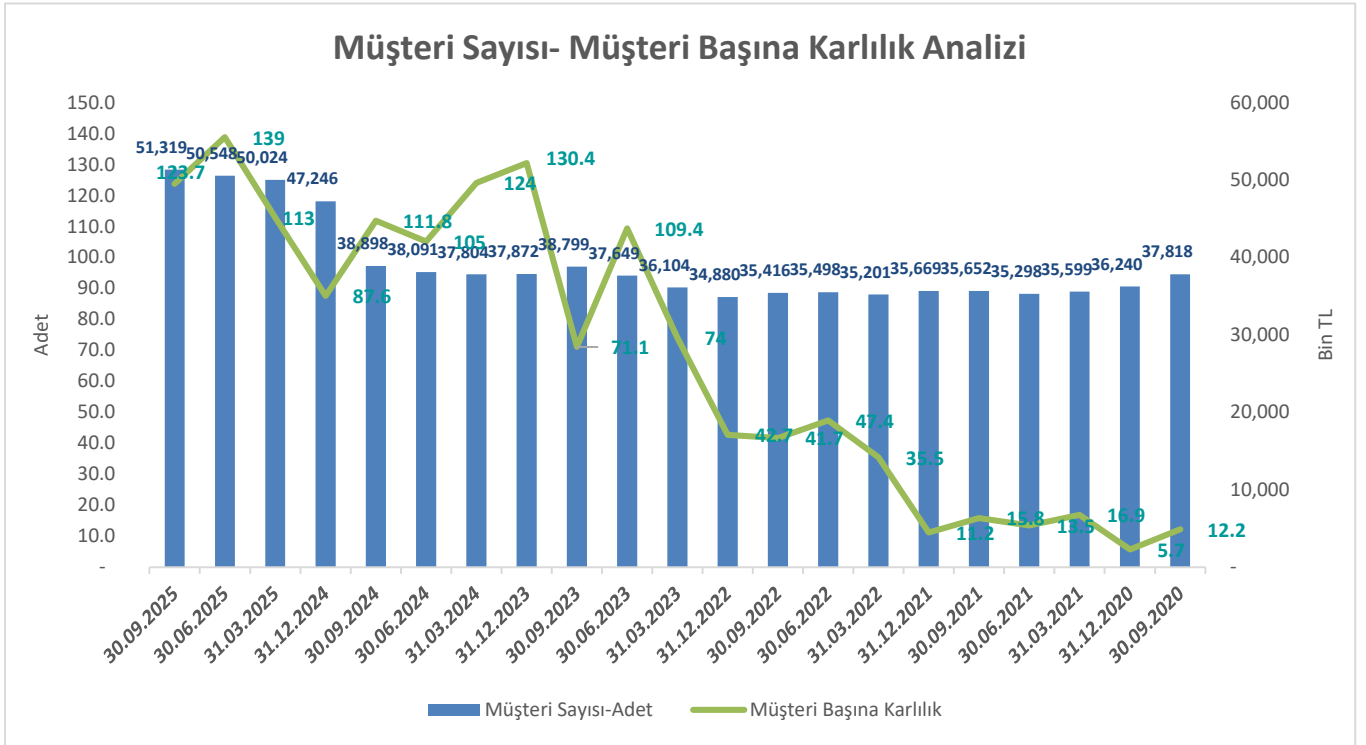
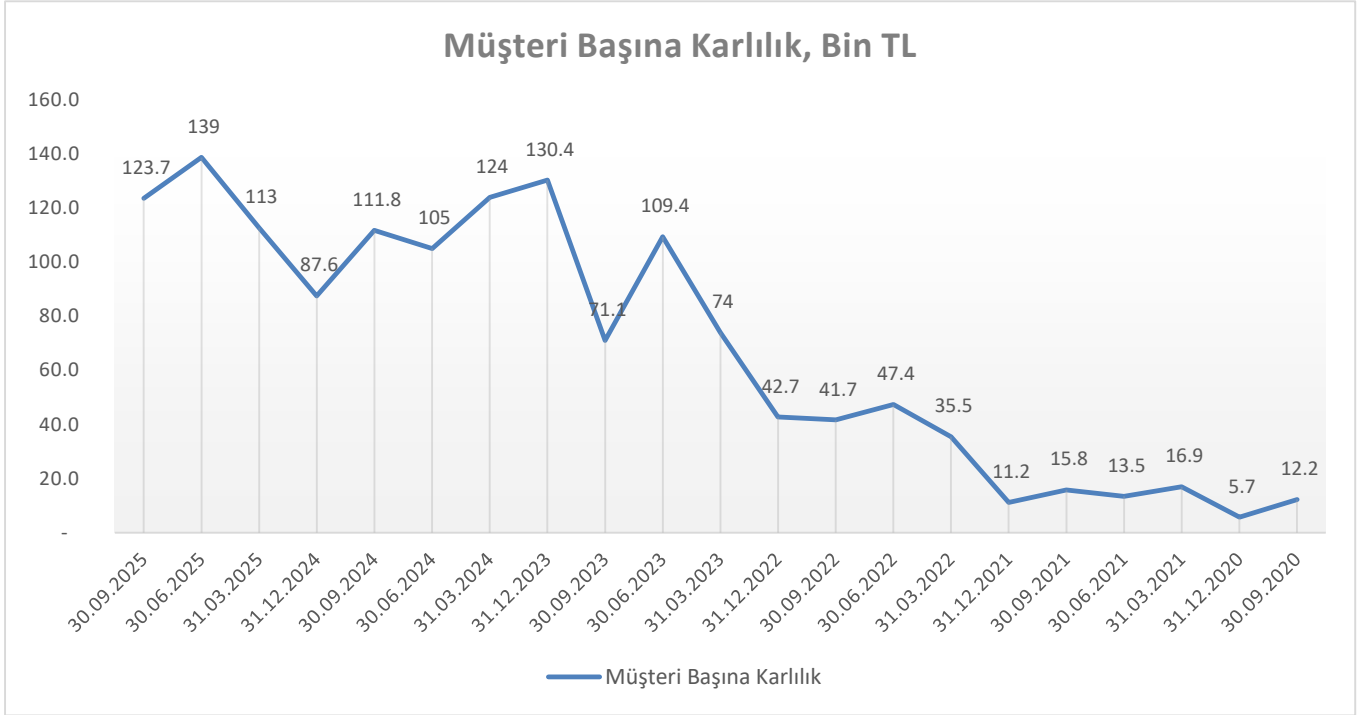

Sektörde müşteri sayıları 2024 1. çeyrekte bu yana artış trendindedir. Bununla beraber müşteri başına karlılık oranlarına bakıldığında dönemlere göre değişim göstermektedir.